



Modèle d'annotations de l'Auteur

Ce champ visible dans le panneau Informations est associé à un **modèle de métadonnées** qui regroupe les champs des paramètres de l'auteur.

Notez que ce champ est nommé "Auteur" si vous avez choisi les appellation IVMP2 ou Adobe et "Créateur" selon l'appellation IPTC. Le choix se fait dans les préférences et n'implique que l'affichage des catalogues.



Après avoir sélectionné au moins un élément, ce champ apparaît dans le sous-ensemble "Annotations" du panneau Organisation.



A sa droite figure une petite icône qui, lorsqu'elle est cliquée, ouvre une fenêtre donnant accès au modèle de métadonnées.

Cette fenêtre comporte l'ensemble des champs spécifiques à l'auteur.

Le premier sert d'identificateur et son contenu est utilisé pour nommer le fichier du modèle.

Les fichiers modèles (XMP) sont conservés dans le dossier "CreatorCards".

~/Library/Application Support/iView/Plug-ins/CreatorCards/

Auteur

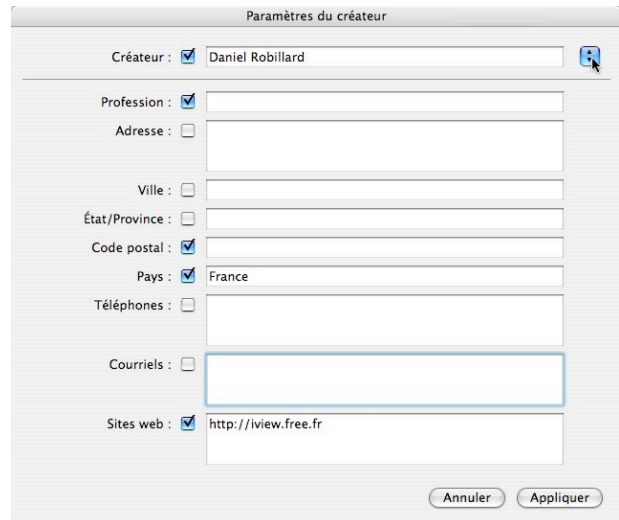

Par l'icône à double flèches située à droite de ce champ on accède à tous les modèles déjà créés.

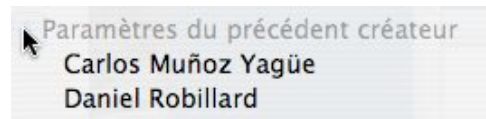

Le contenu initial est obtenu à partir des champs déjà renseignés de l'élément référent du catalogue.

Les cases à cocher précisent les termes qui seront affectés aux éléments sélectionnés lorsqu'on clique le bouton "Appliquer".

Utilisation

Après en avoir créé au moins un avec un maximum de champs renseignés, ces modèles sont disponibles pour tous les catalogues.

Dès qu'une nouvelle importation est effectuée ou par reprise d'un catalogue existant :

- sélectionner les éléments à annoter
- afficher le panneau **Information** si nécessaire
- cliquer l'icône du champ "Auteur"
- choisir le modèle à appliquer
- cocher les termes à affecter, décocher les autres
- cliquer "Appliquer"
- éventuellement, synchroniser du catalogue vers les fichiers